

ANNEXE 5

ANALYSE ET CARTOGRAPHIE DES RÉPONSES DES QUESTIONNAIRES

16 : non - 2 : oui

N°	Adresse	Dégâts		Localisation des dégâts			Date construction	Logement			Trottoir		Terrain		Espèces		Atrees		distance/habitat		Terrain déboisé récemment		écran anti-réine		Commission nature du sol		Etude de sol		nécess phytobios		distance habitant assainissement		Observations				
		oui	non	Gros œuvre	second œuvre	Aménagement extérieur		lobé	limite propriété	moyenne	RC	sous sol	étagé	matériaux	Oui	Non	en pente	boisé	hauteur	hauteur	hauteur	hauteur	oui	non	oui	non	oui	non	oui	non	oui	non					
1	M. Lauriat 10 rue Lelong	X					X																														
2	M. Gravel 1, rue Aumale	X					X																														
3	7, rue Marguet 60200 Escles Saint Pierre	X					X																														
4	7, rue Verte	X					X																														
5	Mme Deux 3 rue Marguet	X					X																														
6	9 rue Marguet	X					X																														
7	M. et Mme Marq 1 rue de l'Eglise	X					X																														
8	M. Fiquet 6 rue Lelong	X					X																														
9	13 rue Verte	X					X																														
10	8 rue Marguet	X					X																														
11	10 rue verte	X					X																														
12	M. Byans - 3, rue Tillé - 60220 ESCLES SAINT PIERRE	X					X																														
13	M. Vasseur	X					X																														
14	M. Duret 2 rue Quentin	X					X																														
15	M. et Mme Marchon Marcel 4 bis rue Lelong	X					X																														
16	M. HUET	X					X																														
17	M. MANCHON Mich 2, rue de l'Eglise	X					X																														
18	M. Frenard 4 rue Marguet	X					X																														
19	M. BLOQUEL 31 rue Aumale	X					X																														
20	Total	2	17				8	12					10	10	4	2	17	10	9			19	19	7	8		8	11		16							

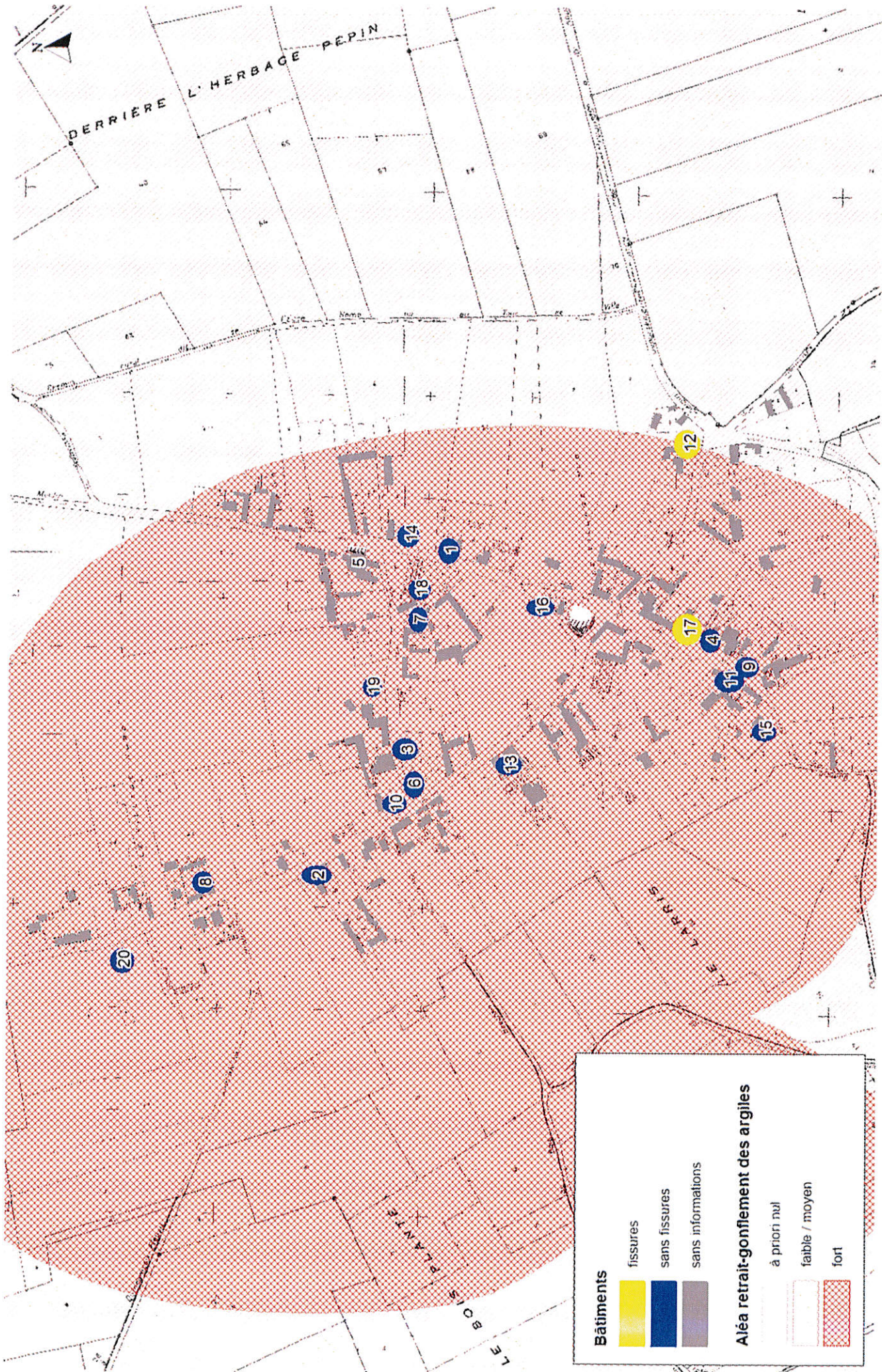

Localisation des réponses aux questionnaires Commune de Escles-Saint-Pierre



Réalisation : DDT 60 / SAJUE / PR
 Date : Février 2015
 Sources : BD Parcellaire® - IGN 2010
 - Reproduction interdite -

Bâtiments	fissures
	sans fissures
	sans informations
Aléa retrait-gonflement des argiles	à priori nul
	faible / moyen
	fort